KALIMAN

EL HOMBRE INCREIBLE

No. 110

KALIMAN

$1.00

KALIMAN

EL HOMBRE INCREIBLE 100

KALIMAN

Colombia $ 5.oo
Venezuela Bs 1.oo
Ecuador S/ 5.oo
Chile $ 9.oo
Bolivia $ b 5.oo

KALIMAN

EL HOMBRE INCREIBLE

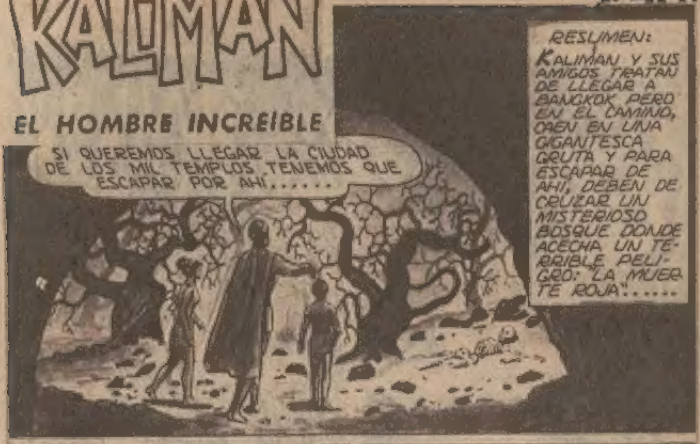

SE INTERNAN POR AQUEL MISTERIOSO Y LUGUBRE PARAJE...

NO HAY SEÑAL DE VIDA A SU ALREDEDOR....

CONFORME AVANZAN EL CAMINO ES MÁS DIFICIL...

DE PRONTO....

USE EL CORREOGRAMA PARA OBTENER CELERIDAD Y ECONOMIA

NO EXPONGA SU DINERO USE EL SERVICIO DE SEGUROS POSTALES

EL AGUA DE ÉSTOS PANTANOS ES ROJA COMO LA SANGRE.....
MEJOR NOS REGRESAMOS.
DEMASIADO TARDE. DEBEMOS CONTINUAR HASTA EL FIN.
DURANTE ALGUNAS HORAS CAMINAN SIN DESCANSO....
DE PRONTO ALGO CAE EN EL BRAZO DE LA JOVEN...
AYYY...¿QUÉ ES ÉSTO?
ES UNA SANGUIJUELA. SU BOCA ES UNA PEQUEÑA VENTOSA QUE CHUPA LA SANGRE.....

FUERA ASQUEROSO BICHO...
MIREN... ME DEJÓ UNA HERIDA...
OTRA SANGUIJUELA...
A MI TAMBIEN ME ESTAN ATACANDO....
SON ATACADOS POR SANGUIJUELAS VORACES....
LOS ARBOLES ESTÁN LLENOS DE ESOS ASQUEROSOS ANIMALES...
ÉSTA ES... LA MUERTE ROJA....
B-5

SU SED DE SANGRE NO TIENE LIMITE. SON CAPACES DE DEVORARNOS...
MILES DE SANGUIJUELAS CAEN SOBRE ELLOS...
NOS CHUPAN LA SANGRE...
AYYYY... AYYY...
ESCAPEMOS DE LA MUERTE ROJA....
¡CÚBRANSE LA CARA O LOS DEJARÁN CIEGOS!
AYYY...
¡MUERDEN! ¡MUERTE!

KALIMAN HA OLFATEADO LA PROXIMIDAD DE UN LAGO...

AL AGUA...
SOLO ASÍ NOS SALVAREMOS DE LAS SANGUIJUE-LAS...
¿PERO QUÉ PELIGROS AGUARDAN EN AQUELLAS AGUAS PANTANOSAS?.....
OYE... PERO LAS SANGUIJUELAS TAMBIÉN ATACAN DENTRO DEL AGUA.....
AQUÍ NO, PORQUE LAS RAÍCES DE LOS ÁRBOLES DESTILAN UN LÍQUIDO QUE ENVENENA A ESOS ASQUEROSOS BICHOS.....
¿SE SIENTE MEJOR?
SÍ, AUNQUE TENGO MORDEDURAS EN TODO EL CUERPO....
ESTE TRONCO NOS AYUDARÁ A ALEJARNOS.....

LLEGAN HASTA EL OTRO LADO DE LA LAGUNA...

AL ATARDECER DE AQUEL DIA YA ESTÁN EN TIERRAS FERTILES...

Y AL CABO DE CUATRO DIAS AL FIN COMEN Y DESCANSAN BIEN...

ESTA LA CIUDAD DE LOS MIL TEMPLOS...
DEL CIELO, JA, JA, JA
LADRONES DISPUESTOS

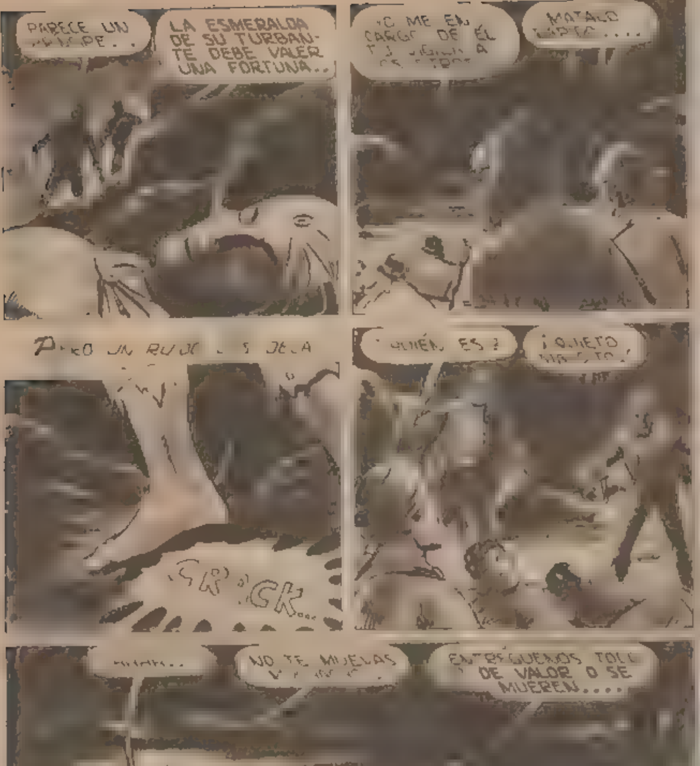

LOS MIERCOLES NO SE PIERDA RAYO DE PLATA

SON NOVICIOS, ESTAN MÁS A SUSTADOS QUE
ENTREGAME
LES DARE
KALIMAN RECURRE A SU FUERZA HIPNÓTICA...
RECIBIRÁN UNA LECCIÓN...

COMO POR ARTE DE MAGIA LOS LEÑOS DE LA HOGUERA VUELAN...
OH... ESTO ES BRUJERÍA...
AYYY...
AYYY.
¡NO PUEDO
LOS MALHECHORES RECIBEN UNA PALIZA....
JA, JA, JA...
AYYY.. AYYY...
PIEDAD... AYYY ..
MISERICORDIA... AYYYY ..

AHORRE TIEMPO ENVIANDO SUS CARTAS POR VIA AEREA

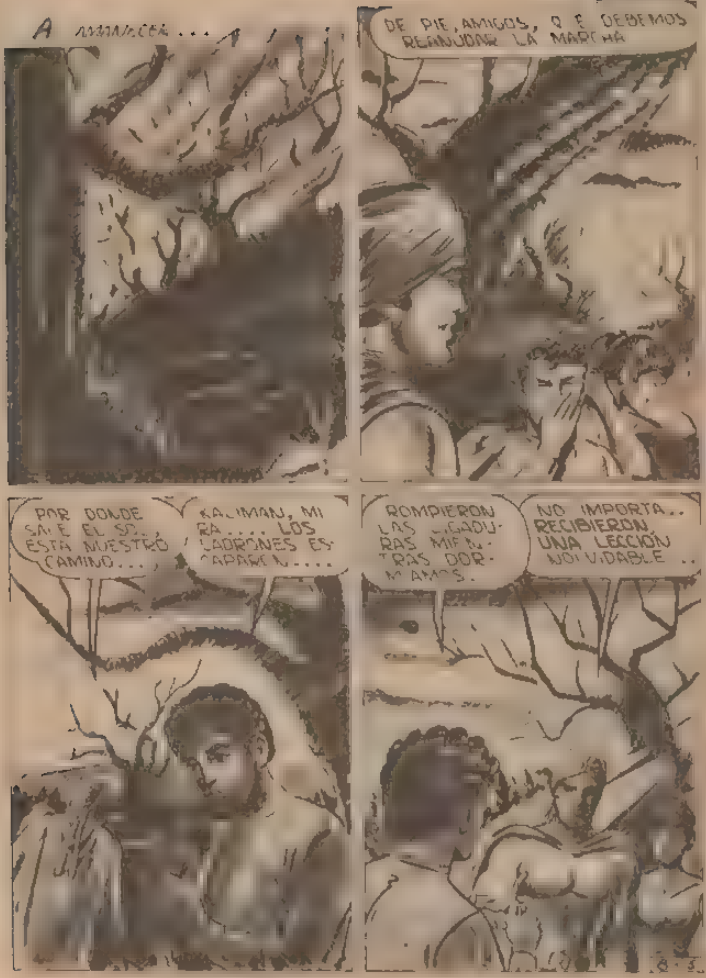
A MANACAR...
DE PIE, AMIGOS, O E DEBEMOS REANUDAR LA MARCHA
POR DONDE SALE EL SOL... ESTA NUESTRO CAMINO...
KALIMAN, MIRA... LOS LADRONES ESCAPARON...
ROMPIERON LAS LIGADURAS MIENTRAS DORMIAMOS.
NO IMPORTA.. RECIBIERON UNA LECCION INOLVIDABLE..

KALIMAN

EN MARCHA EL CAMINO AÚN ES L.....
CONTINUAN CON RENOVADOS BRIOS...
DURANTE TODO EL DÍA CAMINAN SIN DESCANSO...
POR FIN AL ATARDECER...
HEMOS LLEGADO
BANGKOK... LA CAPITAL DE TAHILANDIA...
10-16

NO EXPONGA SU DINERO USE EL SERVICIO DE SEGUROS POSTALES

NO EXPONGA SU DINERO USE EL SERVICIO DE SEGUROS POSTALES

AHORRE TIEMPO ENVIANDO SUS CARTAS POR VIA AEREA

NO EXPONGA SU DINERO USE EL SERVICIO DE SEGUROS POSTALES

SEÑOR, HEMOS DETENIDO A UNOS SOSPECHOSOS...
PERFECTO
ESPERO QUE SEAN KALIMAN SUS COMPLICES....
LOS DETUVIMOS PORQUE NO TIENEN PAPELES DE IDENTIFICACION...
PERO SE TRATA DE LOS LADRONES QUE ATACARON A KALIMAN EN LA MONTAÑA...
TRATABAN DE ENTRAR A LA CIUDAD. SON ELLOS
NO POR DESGRACIA NO SON ELLOS...
SERAN ENCARCELADOS HASTA QUE LOS IDENTIFIQUEMOS...
UN MOMENTO.. NOSOTROS PODEMOS AYUDARLOS A ENCONTRAR A ESOS QUE USTEDES BUSCAN...

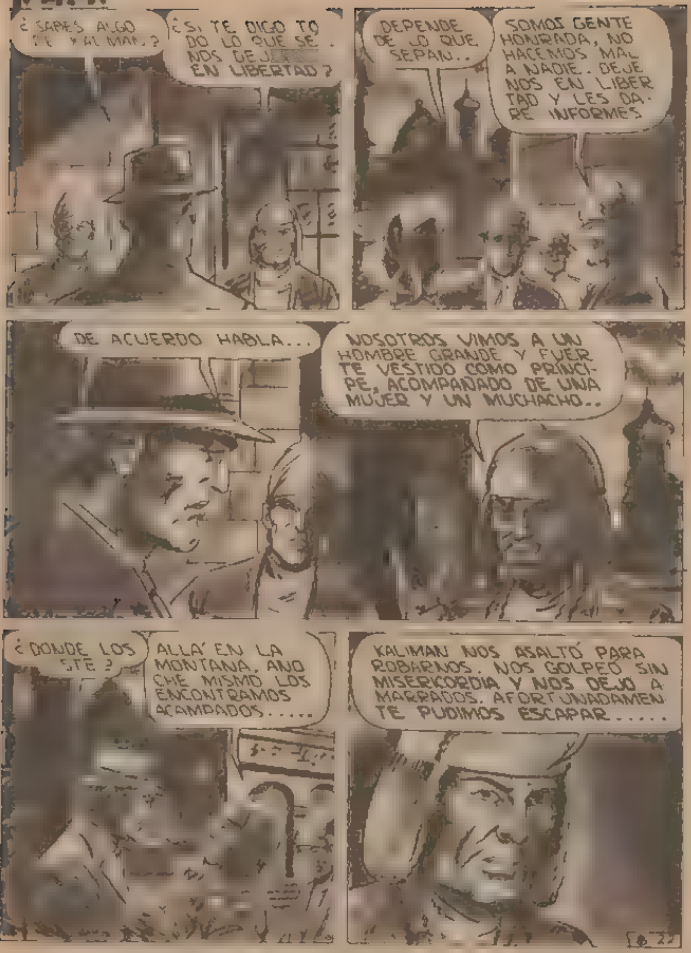
¿SABES ALGO DE KALIMAN?
¿SI TE DIGO TODO LO QUE SE. NOS DEJARAS EN LIBERTAD?
DEPENDE DE LO QUE SEPAN..
SOMOS GENTE HONRADA, NO HACEMOS MAL A NADIE. DEJENOS EN LIBERTAD Y LES DARE INFORMES
DE ACUERDO HABLA...
NOSOTROS VIMOS A UN HOMBRE GRANDE Y FUERTE VESTIDO COMO PRINCIPE, ACOMPAÑADO DE UNA MUJER Y UN MUCHACHO..
¿DONDE LOS VIO?
ALLA EN LA MONTAÑA. AHORA MISMO LOS ENCONTRAMOS ACAMPADOS.....
KALIMAN NOS ASALTÓ PARA ROBARNOS. NOS GOLPEO SIN MISERICORDIA Y NOS DEJO AMARRADOS. AFORTUNADAMENTE PUDIMOS ESCAPAR.....

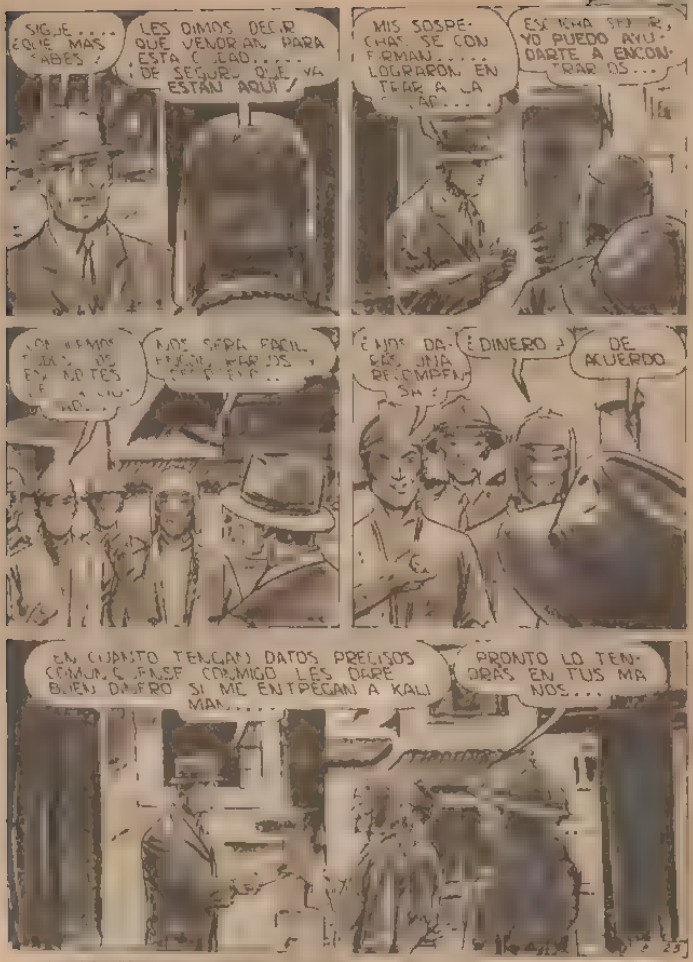

NO EXPONGA SU DINERO USE EL SERVICIO DE SEGUROS POSTALES

NO DEBE CONFIAR EN ESO... SON MAL HECHORES.
¿Y QUE PUEDO PERDER? TAL VEZ TENGAN MAS SUERTE QUE YO Y ENCUENTREN A KALIMAN...
ESTA VEZ KALIMAN, NO ESCAPARA
PERO EL HOMBRE INCREIBLE Y SUS AMIGOS YA ESTAN EN TROYA...
MAS, QUE HAY DE PARTICULAR EN ESAS PINTURAS.
NO HAY TIEMPO DE ADMIRAR ESAS CARICATURAS, SOLO...

HAY TEM-
AHORA YA SABES POR QUE ESTA CIUDAD SE LLAMA DE LOS TEMPLOS...
SUS TECHOS TIENEN REVES-
OBSERVA, AHI HAY DOS ATLE-
LOS PIES Y MANOS PA-
RA GOLPEARSE. SON CONSU-
MADOS ATLETAS EN EL DIFI-
CIL ARTE DE LA LUCHA TAH-
8-25

KALIMAN

AHORRE TIEMPO ENVIANDO SUS CARTAS POR VIA AEREA

NO EXPONGA SU DINERO USE EL SERVICIO DE SEGUROS POSTALES

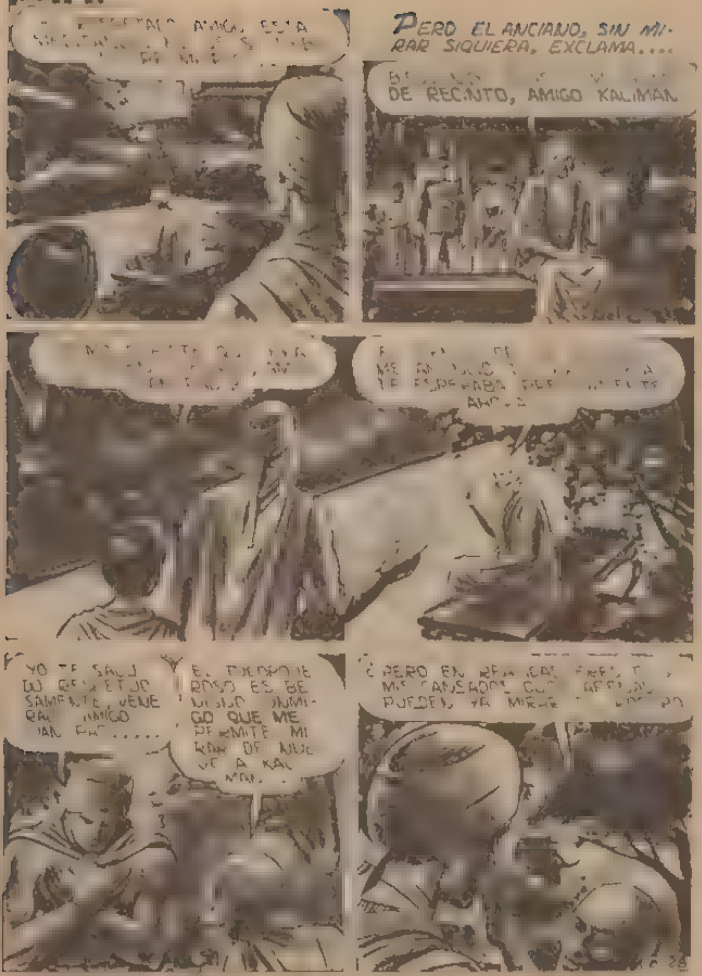
PERO EL ANCIANO, SIN MIRAR SIQUIERA, EXCLAMA....
DE RECINTO, AMIGO KALIMAN
YO TE SALU DO RESPETUOSAMENTE, VENERA AMIGO
EL PODEROSO ES BENIGNO CONMIGO QUE ME PERMITE MIRAR DE NUEVO A KALIMAN.
¿PERO EN REALIDAD
MIS CANSADOS
PUEDEN YA MIRAR

KALIMAN RELATA BREVEMENTE AL ANCIANO, TODOS SUS PROBLEMAS, ASÍ COMO EL EXTRAÑO MALEFICIO DE UN ENEMIGO DESCONOCIDO QUE LO OBLIGA A COMETER DELITOS....

Y MUESTRA LA PIEDRA BURA QUE EJERCE SOBRE EL DOMINIO HIPNOTICO.....

LUEGO PRESENTA A SUS AMIGOS....

NO EXPONGA SU DINERO USE EL SERVICIO DE SEGUROS POSTALES

MIENTRAS TANTO, LEJOS DE AHI... EN EL ESCONDITE DE LAS MONTAÑAS DEL TIBET, EL MISTERIOSO ENEMIGO DE KALIMAN VIGILA...
KALIMAN SE ACERCA CADA VEZ MÁS A ESTAS TIERRAS. SE ENCUENTRA EN TAHILANDIA...
UN VIEJO SABIO LO VA A AYUDAR A DESCIFRAR EL ENIGMA DE MIS ATAQUES...
¿ENTONCES... SABRA QUE TU ERES SU ENEMIGO?...
¡NO!... KALIMAN AUN NO DEBE SABERLO..
¿PERO COMO EVITARAS QUE SU AMIGO SE LO DIGA...?
EL AMIGO DE KALIMAN, ESE VIEJO ENTROMETIDO... ¡MORIRA!
8-51

MIENTRAS TANTO, LIAN-PAO INVESTIGA, AJENO AL PELIGRO QUE LO ACECHA...

MIENTRAS EN LOS JARDINES....

¿KALIMAN SERÁ DENUNCIADO?¿EL AGENTE DOUGLAS LO ATRAPARA... LIAN-PAO DESCUBRIRÁ QUE NADIA ES ENEMIGA DE KALIMAN?¿QUÉ ATAQUE PREPARA CONTRA KALIMAN EL EXTRAÑO DR. MUERTE DESDE SU ESCONDITE EN EL TIBET?.... CONTINUARÁ